

Soluções em Gestão de Performance Empresarial

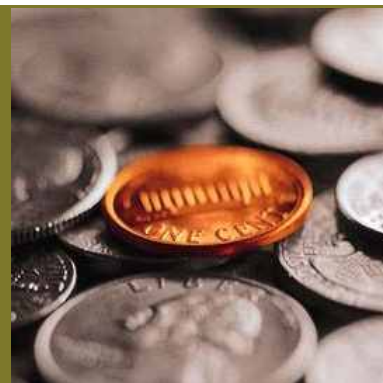

Sollus ABM

O Sollus ABM é uma solução voltada para a gestão financeira da empresa e está fundamentada na metodologia *Activity Based Management (ABM)*.



Custos, Receitas e Rentabilidade

Mais do que uma ferramenta para o cálculo de custos, o Sollus ABM foi concebido para a apuração e acompanhamento precisos da rentabilidade da organização como um todo. Proporciona a modelagem, cálculo e disponibilização de informações financeiras úteis para a tomada de decisão:

- Custos dos processos e produtos.
- Receitas e margens de contribuição.
- Rentabilidade por produto, cliente, canal de venda.
- Demonstrativo de Resultados.

O Sollus ABM utiliza a metodologia de Custeio Baseado em Atividades, e incorpora inúmeras ferramentas e flexibilidades, adequando-se às características e necessidades específicas de cada empresa.

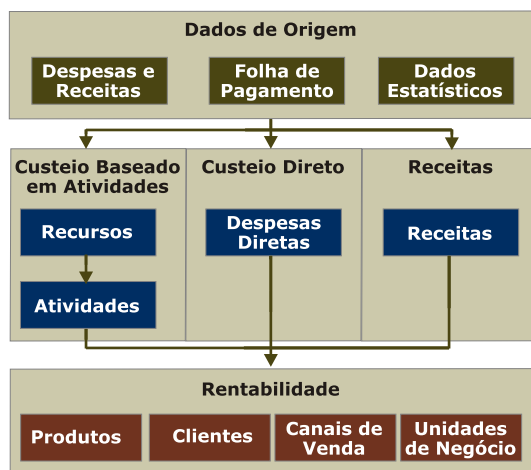

Facilidade de Uso

Desenvolvido para proporcionar o máximo de praticidade na modelagem e atualização das informações, o Sollus ABM disponibiliza ferramentas que aumentam a produtividade na sua utilização. A existência de dois modos de visualização e edição das informações (modo árvore e modo tabela) oferece facilidade e desempenho para usuários tanto iniciantes como avançados.

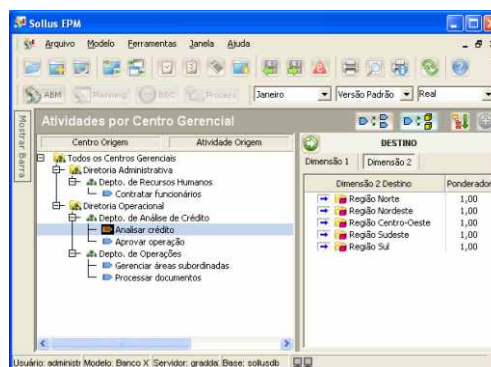

Desempenho e Escalabilidade

Permitindo sua utilização tanto em micros *stand-alone*, indo até configurações para uso corporativo em larga escala, o Sollus ABM proporciona total escalabilidade. A evolução de uma configuração para outras mais avançadas ocorre naturalmente, sem necessidade de retrabalhos ou customizações.

O Sollus ABM opera utilizando o mecanismo de banco de dados líder do mercado, e uma tecnologia cliente servidor n-camadas, proporcionando desempenho elevado para configurações com variados números de usuários.

Sollus ABM

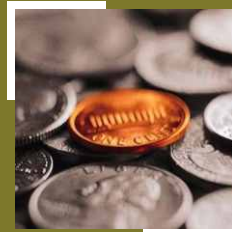

Rastreabilidade

O Sollus ABM proporciona total rastreabilidade das informações, disponibilizando relatórios e *drill-downs* dos objetos de custo até os dados originais provenientes da contabilidade. Seus relatórios podem ser filtrados e customizados, de acordo com o nível de detalhe desejado das informações.

Dimensão 1	Dimensão 2	Valor
Todas as Agências		1.037.728,94
Região Sudeste		1.037.728,94
São Paulo		399.981,68
Agência Paulista		162.216,11
Cartão de Crédito		40.897,43
Crédito Imobiliário		39.823,80
Crédito Pessoal		40.897,43
Fundos de Investimento		40.897,43
Agência Faria Lima		237.765,56
Rio de Janeiro		297.545,78
Espirito Santo		177.326,01

Multi-Dimensionalidade

O Sollus ABM armazena e trata as informações de maneira verdadeiramente multi-dimensional. Isso possibilita a fácil extração e consolidação dos dados, geração de cubos e disponibilização das informações para ferramentas de BI. O número de dimensões utilizadas pode ser configurado pelo usuário, de acordo com a complexidade do modelo adotado.

Tratamento Completo das Informações

O Sollus ABM é o único no mercado que permite o tratamento dos dados de origem dentro do próprio sistema, eliminando a necessidade de ajuste prévio das informações em outros ambientes e *softwares*. Informações provenientes da contabilidade e de outras fontes podem ser consolidadas e tratadas dentro do Sollus, facilitando substancialmente a manutenção e atualização dos modelos.

Integração

Aplicação integrante da família Sollus EPM, o Sollus ABM pode operar sozinho ou em conjunto com outras aplicações da família, compartilhando diversas informações com as mesmas.

O Sollus ABM importa e exporta dados do Microsoft Office com facilidade. O trabalho em conjunto com o MS Excel ocorre de forma espontânea, através de operações de copiar e colar. Fontes de dados ODBC também podem ser utilizadas para importação ou exportação, tornando simples sua utilização conjunta com outros sistemas já existentes na empresa.

Análises de Rentabilidade

O Sollus ABM proporciona, além da modelagem de custos, visualização da rentabilidade de produtos, clientes e canais de venda, e do resultado da empresa como um todo. Relatórios de Demonstrativo de Resultados do Exercício podem ser elaborados e disponibilizados, com apuração de todos os itens integrantes do resultado.

Centro Gerencial	Atividade	Origem	Valor
Todos os Centros Gerenciais			5.727.590,00
Diretoria Operacional			5.727.590,00
Depto. de Análise de Crédito			2.915.000,00
Analisar crédito			1.457.500,00
Aprovar operação			1.457.500,00
Depto. de Operações			2.812.590,00
Gerenciar áreas subordinadas			937.590,00
Informática			50.000,00
Ocupação			400.000,00
Pessoal			150.000,00
Depto. de Recursos Humanos / Contratar funcionários			337.500,00
Processar documentos			1.875.000,00
Informática			50.000,00
Ocupação			400.000,00
Pessoal			150.000,00
Depto. de Operações / Gerenciar áreas subordinadas			937.500,00
Depto. de Recursos Humanos / Contratar funcionários			337.500,00